主要部材一覧

部材名	使用材料	処理	板厚（mm）
上扉	エコガルめっき鋼板	ポリエステル系樹脂粉体塗装	0.8
前扉	エコガルめっき鋼板	ポリエステル系樹脂粉体塗装	0.8
前パネル	エコガルめっき鋼板	ポリエステル系樹脂粉体塗装	0.8
後パネル	エコガルめっき鋼板	ポリエステル系樹脂粉体塗装	0.8
側面パネル	エコガルめっき鋼板	ポリエステル系樹脂粉体塗装	1.2/0.8
側枠フレーム	溶融亜鉛めっき鋼管	ポリエステル系樹脂粉体塗装	□25×1.2
上扉枠	溶融亜鉛めっき鋼管	ポリエステル系樹脂粉体塗装	□25×1.2
床枠	溶融亜鉛めっき鋼管	ポリエステル系樹脂粉体塗装	□25×1.2
床板	溶融亜鉛めっき鋼板	−	1.2
組立ねじ	SUS	−	M6セムスねじ・M4皿ねじ

【組立ねじ】 2種類

M6 セムスねじ SUS

M4 皿ねじ SUS （蝶番固定）

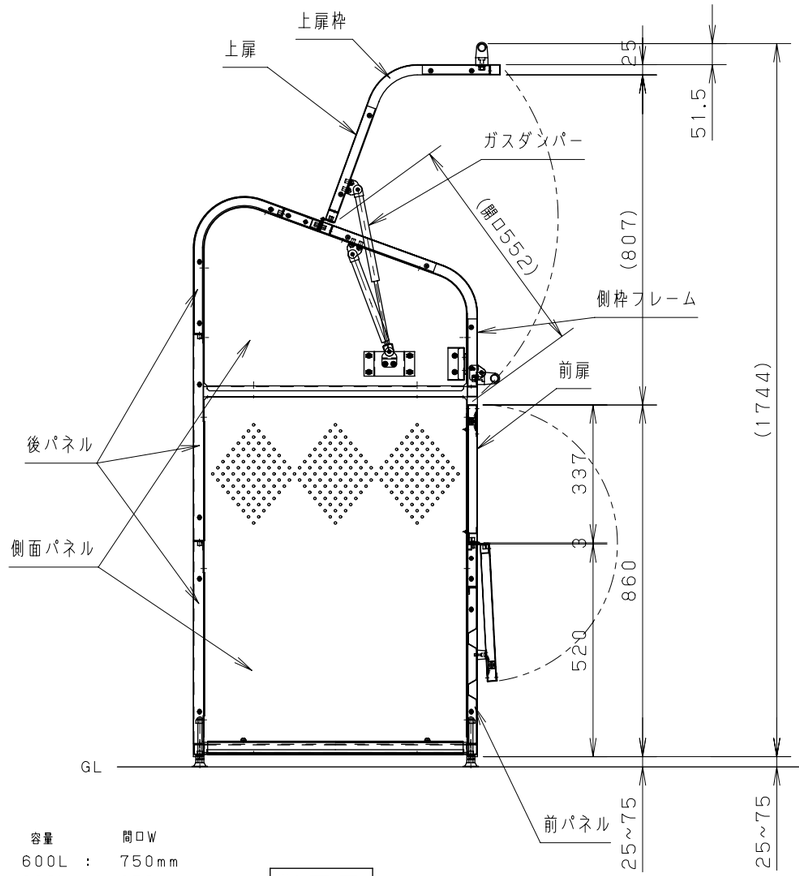

断面図

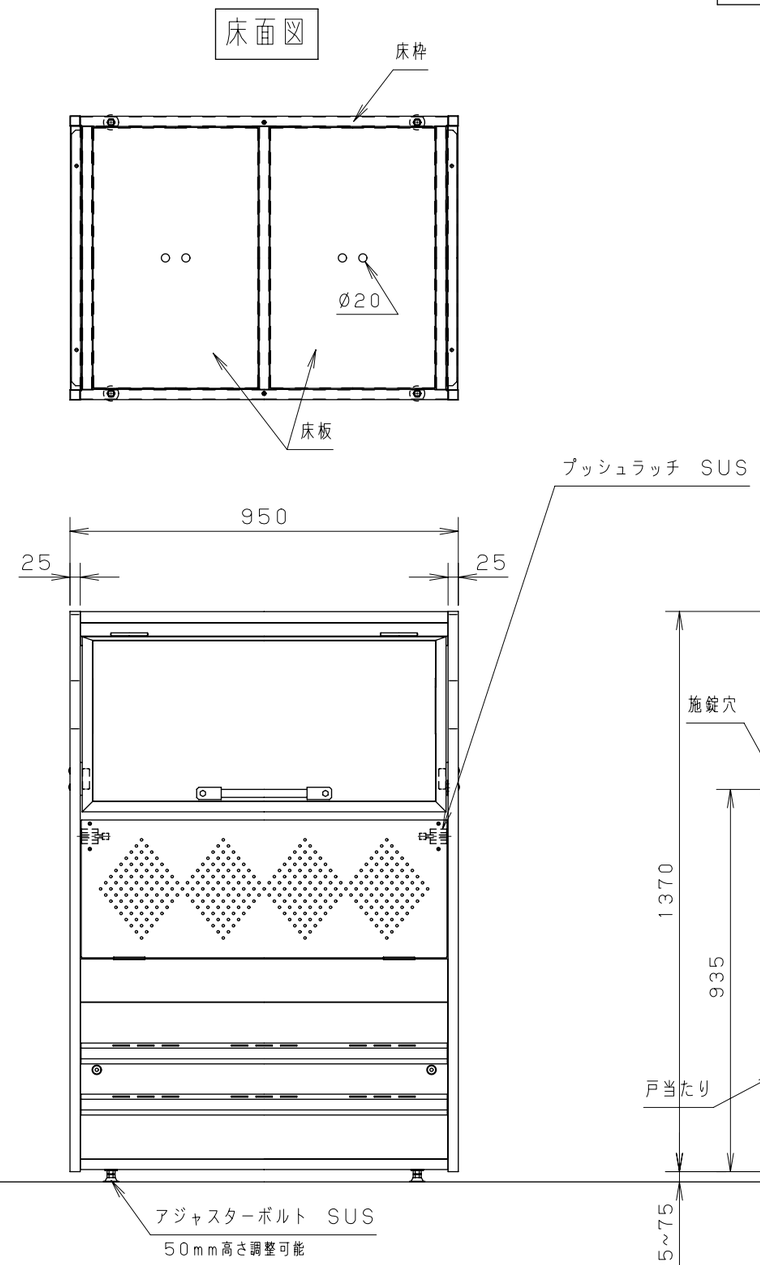

正面図

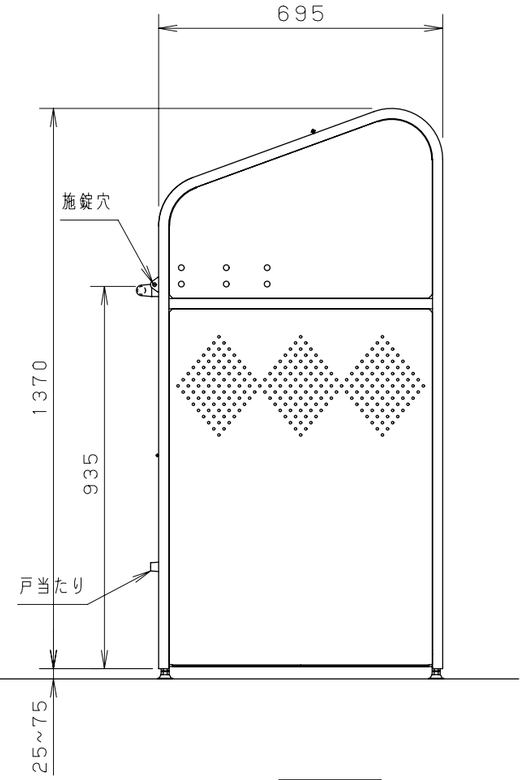

側面図

参考

タイプ		容量		間口W
600型	:	600L	:	750mm
800型	:	800L	:	950mm
1000型	:	1000L	:	1220mm
1200型	:	1200L	:	1460mm

3			承認		検図		製図	中島	設計		2013.12.6 年 月 日	符号	部品名	材質	色	員数	寸法	備考
2																		
1			サンキン株式会社								図法	第3角法	単位	mm	尺度	1/15	品名	ゴミボックス（ふた式） 800型	図番
註番	訂正	年 月 日 記入者																